

COMFORNETTE

Bruksanvisning Badkar Basic & C-Line

Rev 14.1

INNEHÅLLSFÖRTECKNING

Godskontroll	3
Installation	3
Lyft rätt	3
Placering av badkaret	3
Anslutning av vatten	3
Anslutning av avlopp	3
Inbyggnad av badkaret	3
Användning/Säkerhet	3
Montering av blandare	4
Underhåll och Service	5
Rengöring av badkarets yta	5
Garanti	5

GODSKONTROLL

Det är viktigt att badkaret besiktigas av kunden när det tas emot från transportören. Vid eventuella skador på emballaget måste detta dokumenteras och snarast anmälas till transportbolaget. Detta måste göras inom 5 arbetsdagar från leveransdatum.

INSTALLATION

Lyft rätt

Badkaret får endast lyftas i benställning och sargkanten. Badkaret får inte lyftas i slangar eller annan monterad utrustning.

Placering av badkaret

Det är viktigt att badkaret ställs in i våg med vattenpas för att alla funktioner skall fungera korrekt och att allt vatten skall dräneras ut vid urtappning. Obs, avståndet från golvet till bottenventilens underkan skall var minst 15mm. Detta för att förhindra att bottenventilen tar skada då karet fylls med vatten.

Anslutning av vatten

Anslutningsslangar följer inte med till badkaret. Anslutningsslangarna bör vara ca 1 m för långa för att det lätt ska gå att dra fram badet vid eventuell service och städning. Anslutningsslangarna ska alltid monteras mot avstängningsventiler typ Ballofix. Detta för att underlätta vid service och för att vattnet lätt skall kunna stängas av vid läckage. Detta är ett krav enligt svensk standard. Alla fasta anslutningar till befintligt vatten nät ska alltid utföras av auktoriserad VVS installatör.

Anslutning till avlopp

Anslut avloppsslangen till golvbrunnen, tänk på att fallet blir rätt så att det inte står vatten kvar i slangen. I de fall då avloppsslangen behöver förlängas görs detta med avloppsrör som finns att köpa i VVS-butik. Bottenpluggen är fabriksjusterad och kan vid behov justeras. **Obs! Det är viktigt att botten silen rensas regelbundet för att bottenpluggen skall täta ordentligt samt för att urtömningen skall fungera korrekt.**

Inbyggnad av badkaret

Badkaret skall vara på plats innan inklaklingen görs. Detta på grund av att vissa måttavvikelser kan förekomma. God ventilation skall uppnås för att inte mögel skall uppstå. Vi rekommenderar att två stycken ventilationsluckor monteras på fronsidan. Se nedan illustration.

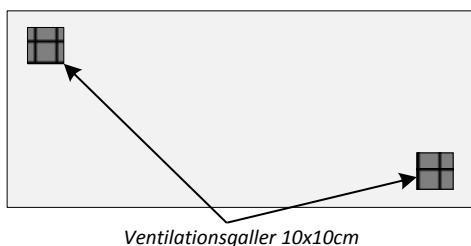

- Det är viktigt att tänka på hur badkaret byggs in och hur detta placeras. Badkaret skall vara friställt och åtkomligt vid eventuell service. Eventuella kostnader som tillkommer för att friställa och återställa badkaret samt eventuell inbyggnad åligger konsumenten.
- Golvbrunnen bör vara åtkomlig för att kunna rensas.

Användning/säkerhet

- Använd aldrig elektriska apparater i badet.
- Barn och personer med rörelsehinder ska inte lämnas utan tillsyn i badet.

Montering av sargblandare Quatro och Elipse

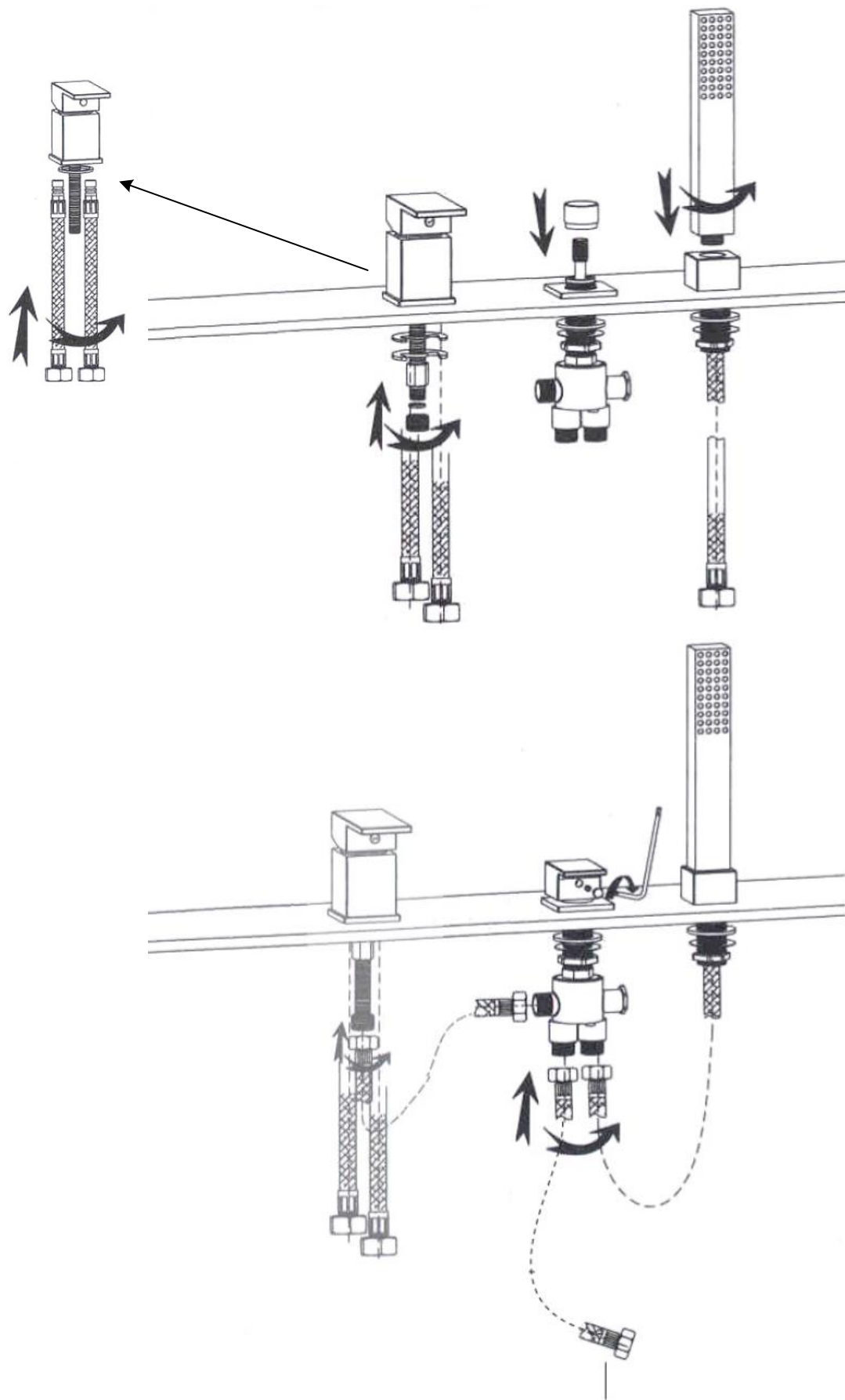

Kopplas till badkarspip

Underhåll och Service

Rengöring av badkarets yta (Bubbelbad Cleaner)

Spola rent badkaret efter varje bad. Vi rekommenderar rengöringsmedel med vax som hjälper till att hålla ytan ren och glansig. När badet är svårt att få rent är det dags att vaxa badkaret. Använd vax utan slipmedel.

Obs! vanliga rengöringsmedel kan ta bort den vaxade ytan och försvåra rengöringen. Använd endast mjuka trasor.

GARANTI

Garantier gäller från inköpsdatum under förutsättning att instruktioner avseende installation och drift i denna bruksanvisning har följts. Detta badkar är avsett för privat bruk inomhus i godkänt våtutrymme. Garantierna gäller inte vid kommersiell användning. Indirekt skada på person eller egendom som uppstått på grund av fel på produkten täcks inte av garantin. Garantin gäller inte för skador orsakade av yttre åverkan. Garantin gäller endast tillsammans med kvitto eller betald faktura.

Fullservice - 2 år

Comfornette står för garantiservice under 2 år. Badkaret skall vara tillgängligt för serviceman vid service. Det åligger köparen att se till att badkaret är tillgängligt för serviceman. Comfornette ansvarar inte för demontering eller återmontering av inbyggnader eller annan monterad utrustning i badrummet. Eventuella kostnader för demontering/återmontering av eventuella inbyggnader, eller annan monterad utrustning ansvarar inte Comfornette för. Det åligger kunden att badkaret är friställt då serviceman skall utföra service. Kostnader som tillkommer på grund av demonteringsarbeten debiteras konsumenten. El-installation skall vara utförd av behörig el-installatör. VVS-installation skall vara utförd av behörig VVS-installatör.

Kvalitetsgaranti – 5 år

Comfornette lämnar 5 års garanti på alla komponenter som installerats i badkaret från fabrik.

Reservdelsgaranti – 10 år

Garanti lämnas på att reservdelar till badkaret finns att köpa i 10 år.

Felanmälan

Vid åberopande av garanti skall anmälan göras skriftligen till info@comfornette.se med bifogat kvitto eller betald faktura omedelbart efter att fel upptäckts. För att påskynda hanteringen ber vi dig bifoga bild och förklaring av felets art.

Kontakt

E-mail: info@comfornette.se

Comfornettes serviceavdelning håller öppet helgfria vardagar mellan klockan 9:00 till 16:00.